

2018

SALÓN  
DE  
JULIO

REGIÓN DE COQUIMBO

**La imagen es un vehículo de expresión de lo que una comunidad es capaz de entender como realidad,  
*“las pinturas hacen que los discursos se muevan...ver es movilidad, tanto de los ojos como del discurso”*  
(Norman Bryson)**

**La propuesta curatorial del *Salón de Julio 2018*, incentiva al espectador a reflexionar conectado con la propia experiencia de los entornos espacio-temporales que habita y, de los que forma parte, sus imaginarios y particulares significados culturalmente construidos en comunidad.**

# ARTISTA INVITADO



FRANKLIN GAHONA



"Playa de Las Ánimas"  
óleo sobre tela / 120x120 cm  
**NABOR CASTILLO**



"Canto Ancestral"  
óleo sobre tela / 120x120 cm  
**MANUEL VÉLIZ**



"Valle del Encanto a la luz de la luna"  
óleo sobre tela / 110x120 cm  
**AUGUSTO SALAZAR**



"La Llorona, leyenda del Valle de Elqui"  
bordado Crewel / 100x78 cm  
**DRINA SFEIR**

"Un valle rosado"  
acuarela / 29x42 cm

**TOMÁS MOYA**



"Cerro Juan Soldado. In situ"  
acrílico sobre tela / 60x80 cm

**SEBASTIÁN PIEL**



"Contemplando el Elqui"  
óleo sobre tela / 30x40 cm

**RINA BARRAZA**



"Montegrande, Valle de Elqui"  
óleo sobre tela / 70x90 cm

**MANOLO SIRERA**



"Quebrada de Paihuano"  
óleo sobre tela / 100x87 cm

**PETER GORMAN**



"Chacana y mi Pachamama"  
mixta sobre tela / 50x40 cm

**PATRICIA ESPINOZA**

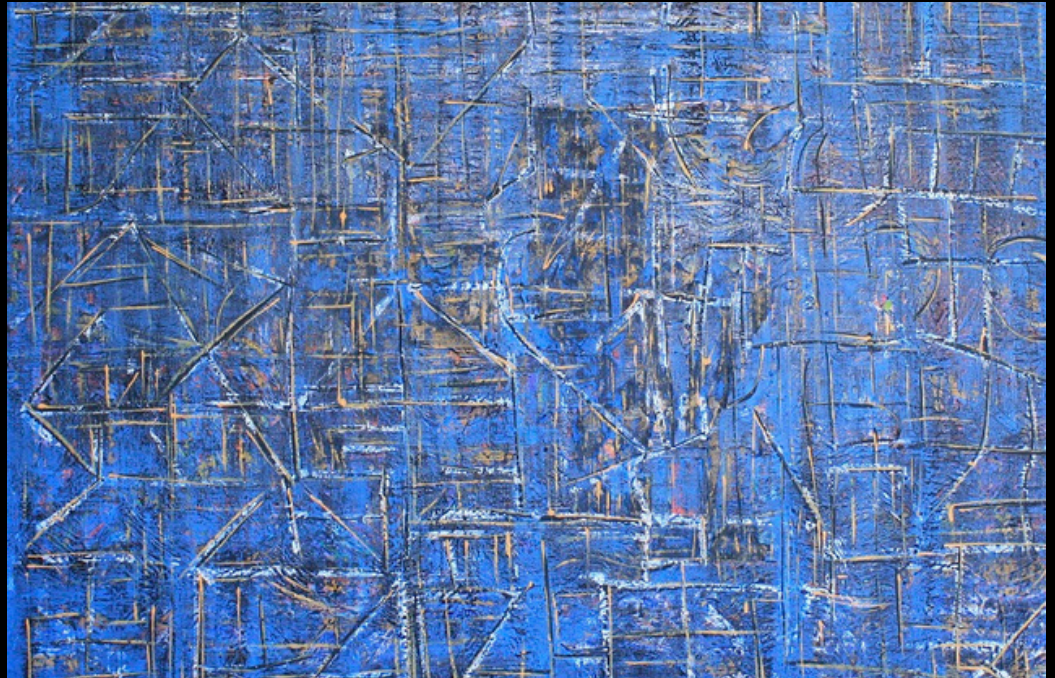

"Composición"  
acrílico sobre tela / 100x110 cm

**HERNÁN GODOY**

"Chañaral Alto, Valle del Limarí"  
acrílico sobre tela / 120x80 cm

**JOSÉ MANUEL JIMÉNEZ**



"Autoretrato"  
acrílico sobre tela / 120x120 cm

**PATRICIO VEGA**



"Algarrobito y su iglesia"  
xilografía / 50x40 cm

**MARCELA FLORES**



"Paisaje mental"  
mixta sobre tela / 120x120 cm

**MANUEL FLORES**

"El agujero del cielo"  
acrílico sobre tela / 100x81 cm

**JAIME ALFARO**



"La ciudad se está pincelando"  
acrílico sobre tela / 111x111 cm

**GIOVA BAEZA**



"Ritos en forma"  
óleo sobre tela / 100x100 cm

**HORTENSIA ROBLES**



"Estos peces son pescados"  
acrílico sobre PVC / 75x97 cm

**GONZALO HORTA**

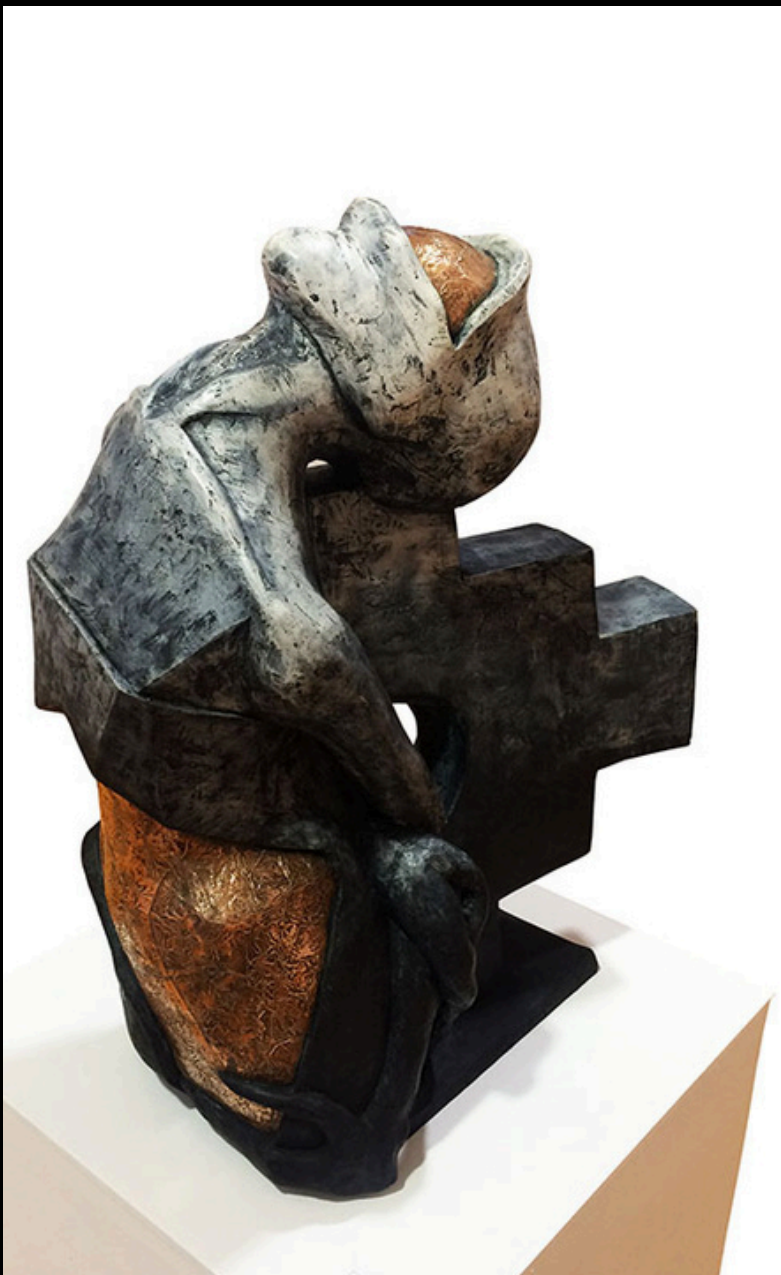

"Fundamento"  
yeso cobre / 90x40x70 cm  
**GONZALO PERALTA**



"Placton"  
gres / 38x50x50 cm  
**ANA RODRÍGUEZ**



"Armonía de la fusión de lo natural a lo abstracto"  
terracota / 58x35x25 cm  
**LUIS RIVERA**

"Guayacán, botes en la bruma con sol emergente"  
acrílico sobre tela / 100x100 cm

**FERNANDO PIZARRO**



"Noche en movimiento"  
monotipo papel / 70x70 cm

**FILOMENA BAEZA**

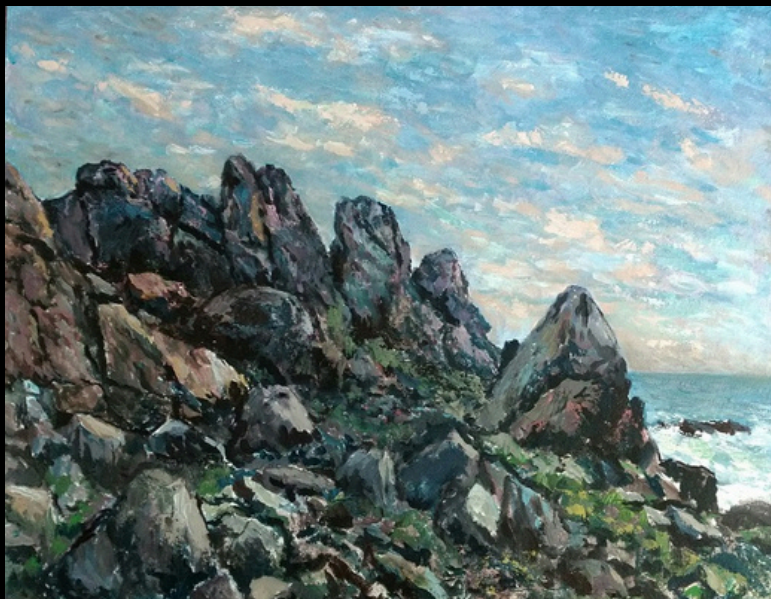

"Rocas en el Panul"  
acrílico sobre tela / 71x82 cm

**FERNANDO HERRERA**



"Cuesta abajo"  
bordado / 80x115 cm  
**MARÍA SOLEDAD CORTÉS**

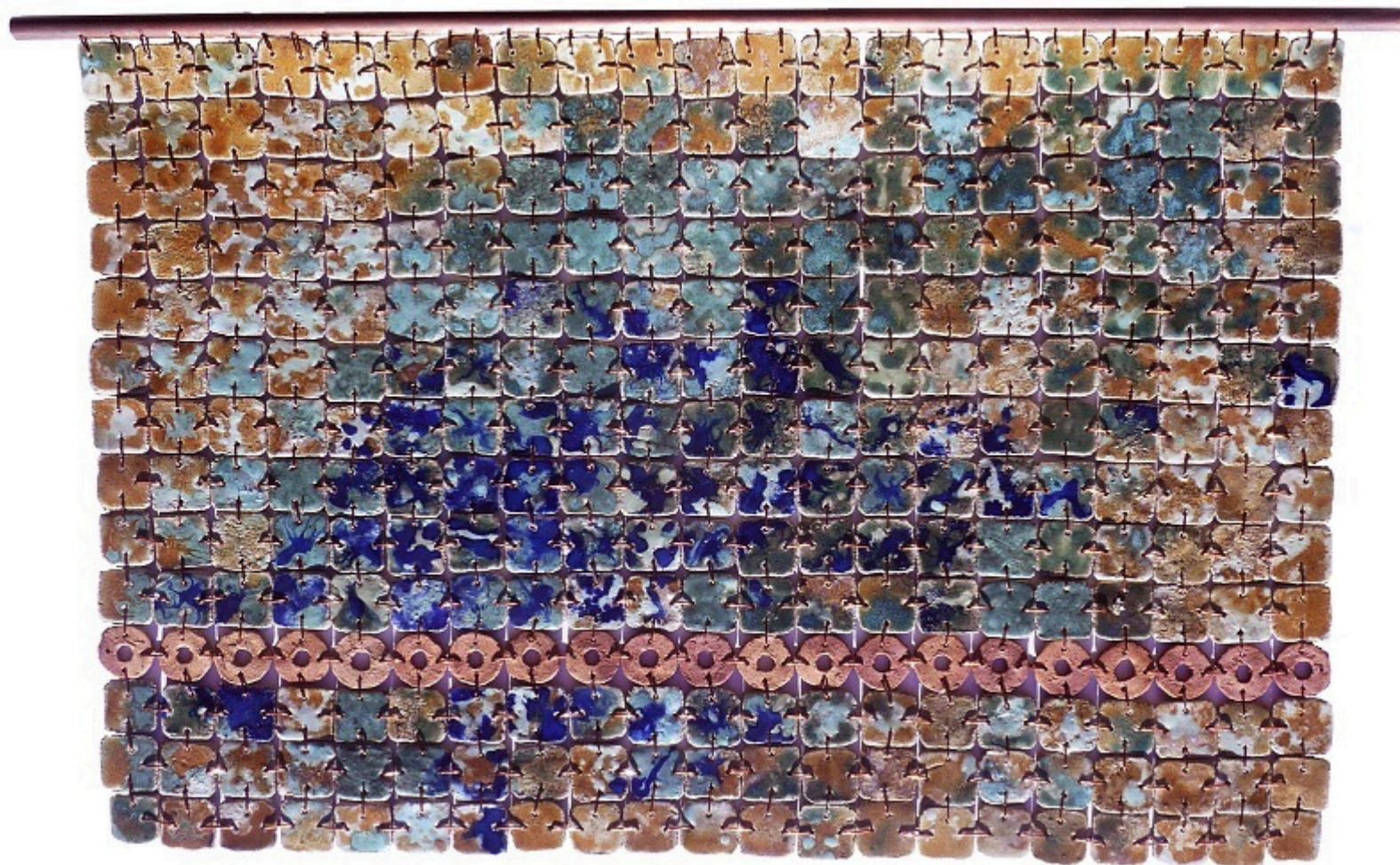

"Enlaces"  
cerámica cobre / 59x93 cm  
**FLORENCIA LAGOS**



2018

# SALÓN DE JULIO

REGIÓN DE COQUIMBO

