

Camposantos del Elqui

Fotografías de los cementerios tradicionales
en la provincia del Elqui, región de Coquimbo.

Algarrobito - Almirante Latorre - Andacollo
Calingasta Condoriaco - Coquimbo - Diaguitas
El Peñón - Gualliguayca Guayacán - Huanta - La Higuera
La Serena - Las Compañías - Los Choros - Montegrande
Paihuano -Pisco Elqui - Punta Colorada - Rivadavia
Tongoy - Varillar - Vicuña - Villaseca.

*Cementerio de Huanta, camino al paso
fronterizo Aguas Negras.*

camposantosdelelqui.cl

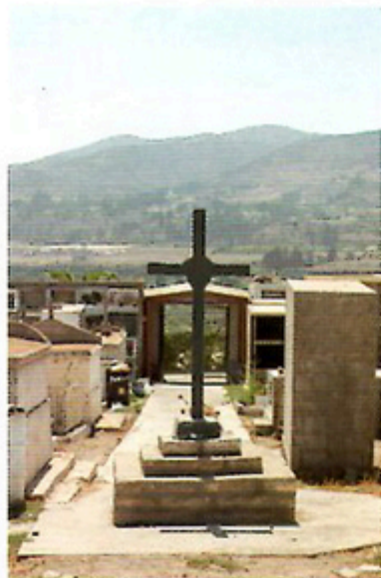

Camposantos del Elqui

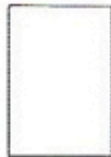

*Cementerio de Algarrobito:
Pequeña gruta en la entrada.
Vista desde el interior hacia el norte.*

camposantosdelelqui.cl



Camposantos del Elqui

*Cementerio de Andacollo:
Tapa de nicho característico del lugar.
Pasillo de nichos con techo.*

camposantosdelelqui.cl



Camposantos del Elqui

Cementerio de Condoriaco
Cementerio de Almirante Latorre

camposantosdelelqui.cl





Camposantos del Elqui

*Cementerio de Coquimbo:
Asiento para acompañar. Mausoleo.
Nichos y tumbas.*

camposantosdelelqui.cl





Camposantos del Elqui



*Cementerio de Diaguaitas:
Entrando al lugar, un árbol adornado
para navidad.*

camposantosdelelqui.cl

Camposantos del Elqui



*Cementerio de El Peñón:
Vista parcial del lugar.*

camposantosdelelqui.cl



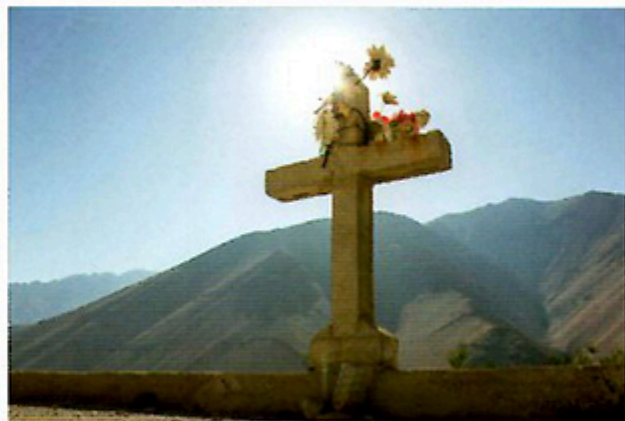

Camposantos del Elqui



*Cementerio de Gualliguayca.
Cementerio de Pisco Elqui.*

camposantosdelelqui.cl



Camposantos del Elqui



*Cementerio Inglés de Guayacán.
Tumbas características del lugar.*

camposantosdelelqui.cl



Camposantos del Elqui



*Cementerio de Huanta.
Cementerio de Los Choros.*

camposantosdelelqui.cl



Camposantos del Elqui

*Cementerio de La Higuera:
Tumbas mas recientes.
Antiguo modelo de tumbas.*

camposantosdelelqui.cl



Camposantos del Elqui



*Cementerio de La Serena:
Antiguos nichos familiares pareados.
Mausoleo tumba Gabriel González Videla.*

camposantosdelelqui.cl

Camposantos del Elqui



*Cementerio de La Serena:
Fosa común.
Estatuas decorativas de tumbas.*

camposantosdelelqui.cl





Camposantos del Elqui



*Cementerio de Las Compañías:
Tumbas antiguas rodeadas de nichos.*

camposantosdelelqui.cl



Camposantos del Elqui

*Cementerio de Montegrande.
Cementerio de Varillar.*



camposantosdelelqui.cl



Camposantos del Elqui



*Cementerio de Paihuano:
Adorno de una tumba.
Pórtico de entrada al lugar.*

camposantosdelelqui.cl

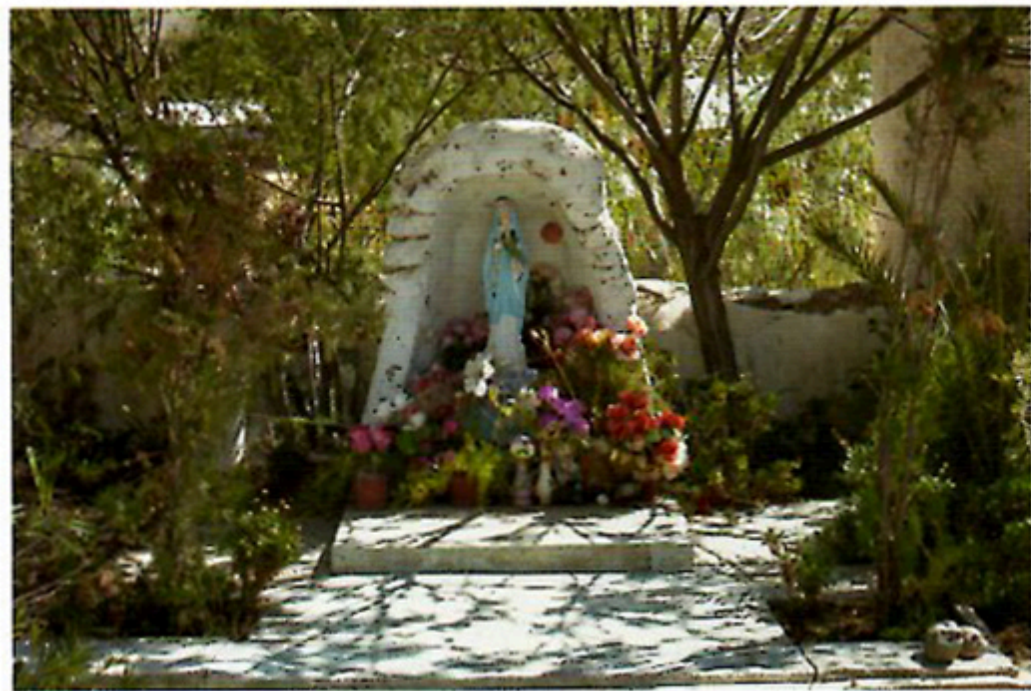

Camposantos del Elqui



*Cementerio de Peralillo (Villaseca):
Pequeña gruta al interior del lugar.*

camposantosdelelqui.cl

Camposantos del Elqui



*Cementerio de Punta Colorada:
Vista general del sector antiguo.*

camposantosdelelqui.cl





Camposantos del Elqui

*Cementerio de Rivadavia:
Vista al valle de Elqui.
Tumbas del lugar.*

camposantosdelelqui.cl





Camposantos del Elqui



*Cementerio de Tongoy:
Los nuevos nichos familiares.
Antiguas tumbas de infantes.*

camposantosdelelqui.cl

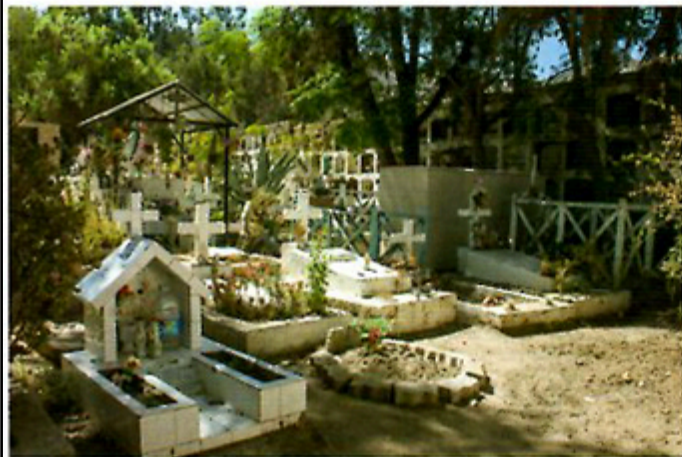

Camposantos del Elqui



*Cementerio de Vicuña:
Vista general del antiguo sector.
Mausoleos que ocupan el desnivel del lugar..*

camposantosdelelqui.cl

Camposantos, o cementerios, son lugares obviamente asociados a la muerte de las personas, a la que nadie se escapa y es unánime para todos. Estos lugares son creaciones culturales y funcionales a ella, sirviendo de descanso eterno, donde el cuerpo reposa de la manera mas respetuosamente posible.

De acuerdo a las tradiciones y posesiones del difunto y su familia, las tumbas van variando y dejan su legado al familiar que pasa a visitar.

En la provincia existen alrededor de 24 cementerios tradicionales: Unos tan alejados como al interior de Condoriaco, otros altos como el de Varillar, e históricos como el de Guayacán. Cada uno de ellos posee características que conjugan con el entorno donde han sido establecidos, propios de los mismos asentamientos cercanos a ellos. Además, con las características particulares de los asentamientos cercanos, cada cementerio forma una identidad con su entorno, dejando su huella en el colectivo local.

Materialidad, personajes, estilos... en cada uno de ellos se pueden encontrar algún rasgo característico que lo hace propio. Es por esto que este proyecto nace para poder dar a conocer los lugares de descanso característicos de cada lugar, y al mismo tiempo para no olvidar que por muchas cosas que tengamos con nosotros, finalmente lo dejamos todo acá.



Consejo Nacional de la Cultura y las Artes
Fondo Nacional de Desarrollo Cultural y las Artes

Proyecto financiado por el Fondo Nacional de Desarrollo Cultural y las Artes
ámbito regional de financiamiento, Convocatoria 2017

Apoyaron esta iniciativa:

